Defensoría Comunitaria de la Salud del Estado Carabobo”

Foro: Por el Fortalecimiento del Poder Local hacia la Consolidación del Poder Popular

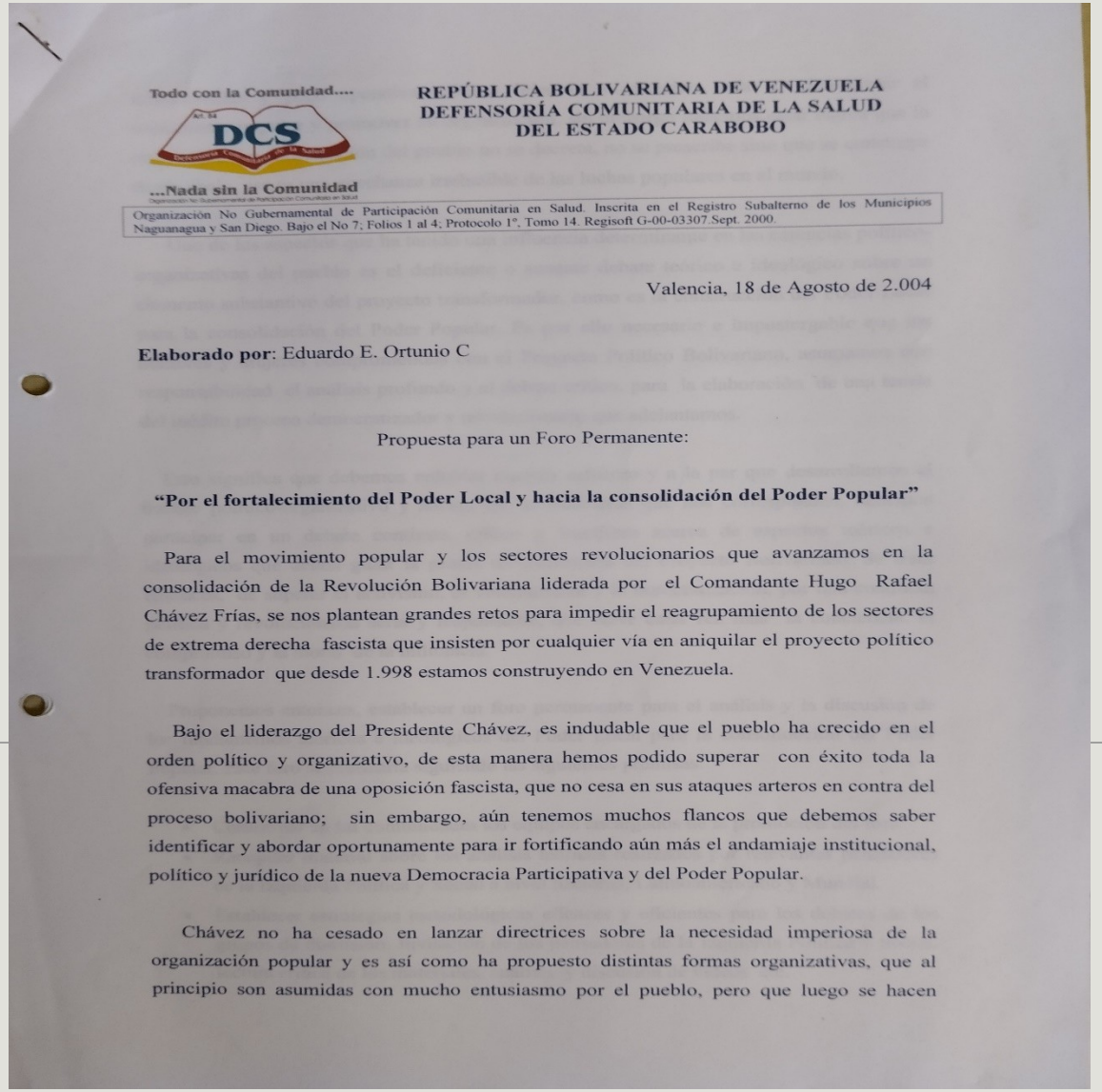

Todo con la Comunidad....

DCS

...Nada sin la Comunidad

REPÚBLICA BOLIVARIANA DE VENEZUELA
DEFENSORÍA COMUNITARIA DE LA SALUD
DEL ESTADO CARABOBO

Organización No Gubernamental de Participación Comunitaria en Salud. Inscrita en el Registro Subalterno de los Municipios Naguanagua y San Diego. Bajo el No 7; Folios 1 al 4; Protocolo 1°, Tomo 14. Regisoft G-00-03307.Sept. 2000.

Valencia, 18 de Agosto de 2.004

Elaborado por: Eduardo E. Ortunio C

Propuesta para un Foro Permanente:

“Por el fortalecimiento del Poder Local y hacia la consolidación del Poder Popular”

Para el movimiento popular y los sectores revolucionarios que avanzamos en la consolidación de la Revolución Bolivariana liderada por el Comandante Hugo Rafael Chávez Frías, se nos plantean grandes retos para impedir el reagrupamiento de los sectores de extrema derecha fascista que insisten por cualquier vía en aniquilar el proyecto político transformador que desde 1.998 estamos construyendo en Venezuela.

Bajo el liderazgo del Presidente Chávez, es indudable que el pueblo ha crecido en el orden político y organizativo, de esta manera hemos podido superar con éxito toda la ofensiva macabra de una oposición fascista, que no cesa en sus ataques arteros en contra del proceso bolivariano; sin embargo, aún tenemos muchos flancos que debemos saber identificar y abordar oportunamente para ir fortificando aún más el andamiaje institucional, político y jurídico de la nueva Democracia Participativa y del Poder Popular.

Chávez no ha cesado en lanzar directrices sobre la necesidad imperiosa de la organización popular y es así como ha propuesto distintas formas organizativas, que al principio son asumidas con mucho entusiasmo por el pueblo, pero que luego se hacen

Autor: Eduardo Ortunio Carrizalez. 2024

P2P Peer Production Licence

Defensoría Comunitaria de la Salud del Estado Carabobo”

Foro: Por el Fortalecimiento del Poder Local hacia la Consolidación del Poder Popular

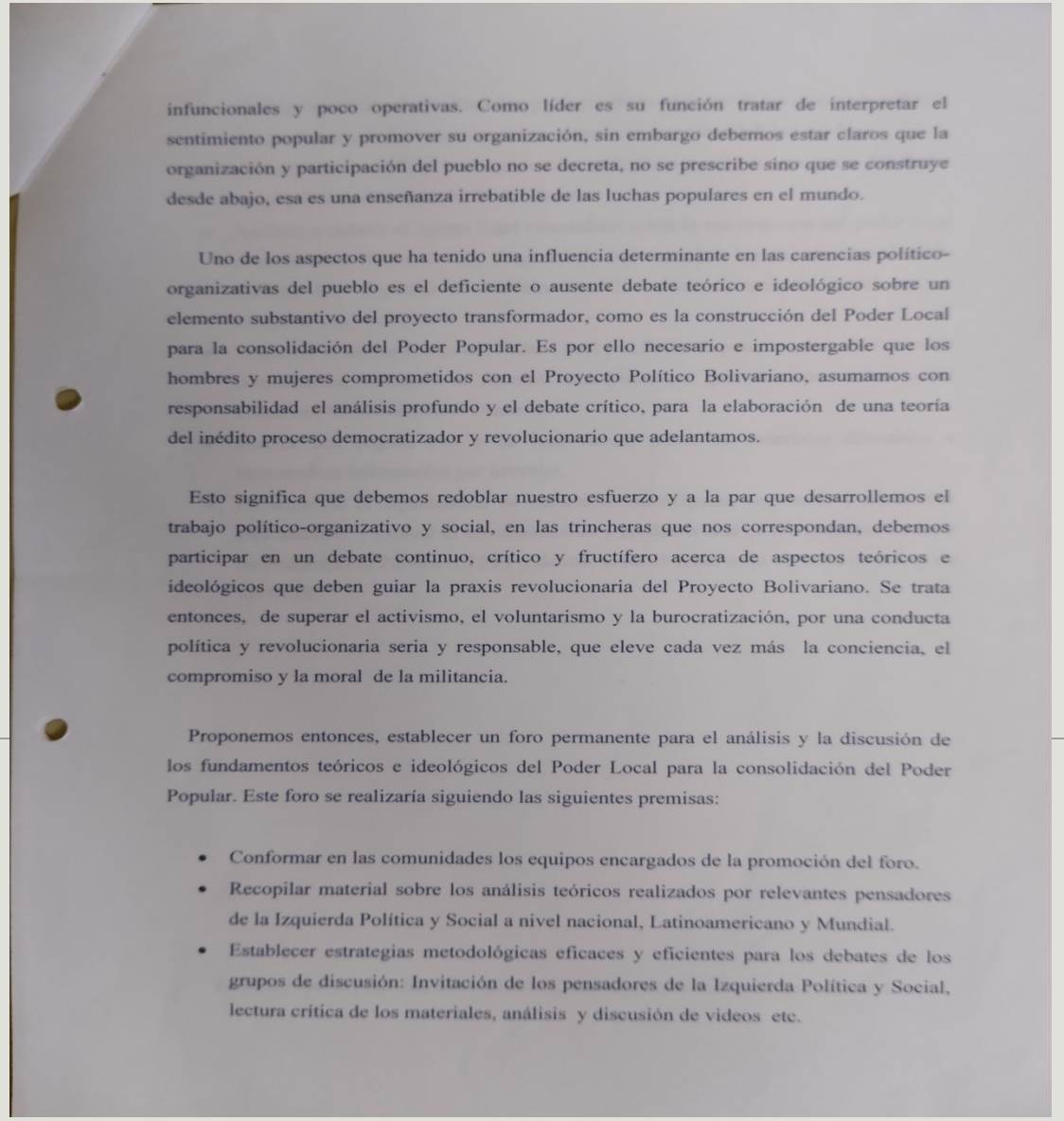

infuncionales y poco operativas. Como líder es su función tratar de interpretar el sentimiento popular y promover su organización, sin embargo debemos estar claros que la organización y participación del pueblo no se decreta, no se prescribe sino que se construye desde abajo, esa es una enseñanza irrebatible de las luchas populares en el mundo.

Uno de los aspectos que ha tenido una influencia determinante en las carencias político-organizativas del pueblo es el deficiente o ausente debate teórico e ideológico sobre un elemento substantivo del proyecto transformador, como es la construcción del Poder Local para la consolidación del Poder Popular. Es por ello necesario e impostergable que los hombres y mujeres comprometidos con el Proyecto Político Bolivariano, asumamos con responsabilidad el análisis profundo y el debate crítico, para la elaboración de una teoría del inédito proceso democratizador y revolucionario que adelantamos.

Esto significa que debemos redoblar nuestro esfuerzo y a la par que desarrollemos el trabajo político-organizativo y social, en las trincheras que nos correspondan, debemos participar en un debate continuo, crítico y fructífero acerca de aspectos teóricos e ideológicos que deben guiar la praxis revolucionaria del Proyecto Bolivariano. Se trata entonces, de superar el activismo, el voluntarismo y la burocratización, por una conducta política y revolucionaria seria y responsable, que eleve cada vez más la conciencia, el compromiso y la moral de la militancia.

Proponemos entonces, establecer un foro permanente para el análisis y la discusión de los fundamentos teóricos e ideológicos del Poder Local para la consolidación del Poder Popular. Este foro se realizaría siguiendo las siguientes premisas:

- Conformar en las comunidades los equipos encargados de la promoción del foro.
- Recopilar material sobre los análisis teóricos realizados por relevantes pensadores de la Izquierda Política y Social a nivel nacional, Latinoamericano y Mundial.
- Establecer estrategias metodológicas eficaces y eficientes para los debates de los grupos de discusión: Invitación de los pensadores de la Izquierda Política y Social, lectura crítica de los materiales, análisis y discusión de videos etc.

Autor: Eduardo Ortunio Carrizalez. 2024

P2P Peer Production Licence

Defensoría Comunitaria de la Salud del Estado Carabobo”

Foro: Por el Fortalecimiento del Poder Local hacia la Consolidación del Poder Popular

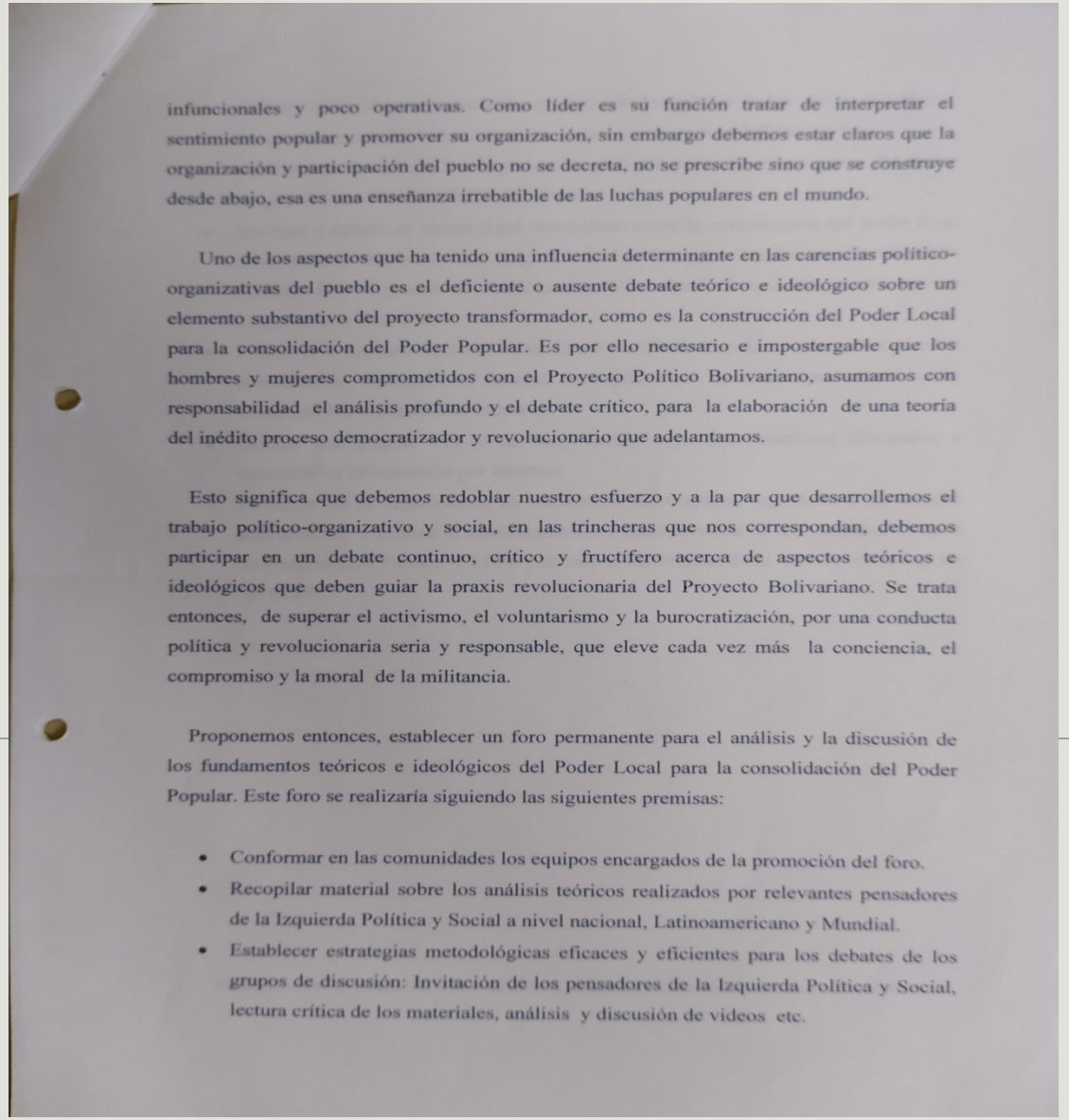

infuncionales y poco operativas. Como líder es su función tratar de interpretar el sentimiento popular y promover su organización, sin embargo debemos estar claros que la organización y participación del pueblo no se decreta, no se prescribe sino que se construye desde abajo, esa es una enseñanza irrebatible de las luchas populares en el mundo.

Uno de los aspectos que ha tenido una influencia determinante en las carencias político-organizativas del pueblo es el deficiente o ausente debate teórico e ideológico sobre un elemento substantivo del proyecto transformador, como es la construcción del Poder Local para la consolidación del Poder Popular. Es por ello necesario e impostergable que los hombres y mujeres comprometidos con el Proyecto Político Bolivariano, asumamos con responsabilidad el análisis profundo y el debate crítico, para la elaboración de una teoría del inédito proceso democratizador y revolucionario que adelantamos.

Esto significa que debemos redoblar nuestro esfuerzo y a la par que desarrollemos el trabajo político-organizativo y social, en las trincheras que nos correspondan, debemos participar en un debate continuo, crítico y fructífero acerca de aspectos teóricos e ideológicos que deben guiar la praxis revolucionaria del Proyecto Bolivariano. Se trata entonces, de superar el activismo, el voluntarismo y la burocratización, por una conducta política y revolucionaria seria y responsable, que eleve cada vez más la conciencia, el compromiso y la moral de la militancia.

Proponemos entonces, establecer un foro permanente para el análisis y la discusión de los fundamentos teóricos e ideológicos del Poder Local para la consolidación del Poder Popular. Este foro se realizaría siguiendo las siguientes premisas:

- Conformar en las comunidades los equipos encargados de la promoción del foro.
- Recopilar material sobre los análisis teóricos realizados por relevantes pensadores de la Izquierda Política y Social a nivel nacional, Latinoamericano y Mundial.
- Establecer estrategias metodológicas eficaces y eficientes para los debates de los grupos de discusión: Invitación de los pensadores de la Izquierda Política y Social, lectura crítica de los materiales, análisis y discusión de videos etc.

Autor: Eduardo Ortunio Carrizalez. 2024

Defensoría Comunitaria de la Salud del Estado Carabobo”
Foro: Por el Fortalecimiento del Poder Local hacia la Consolidación del Poder Popular

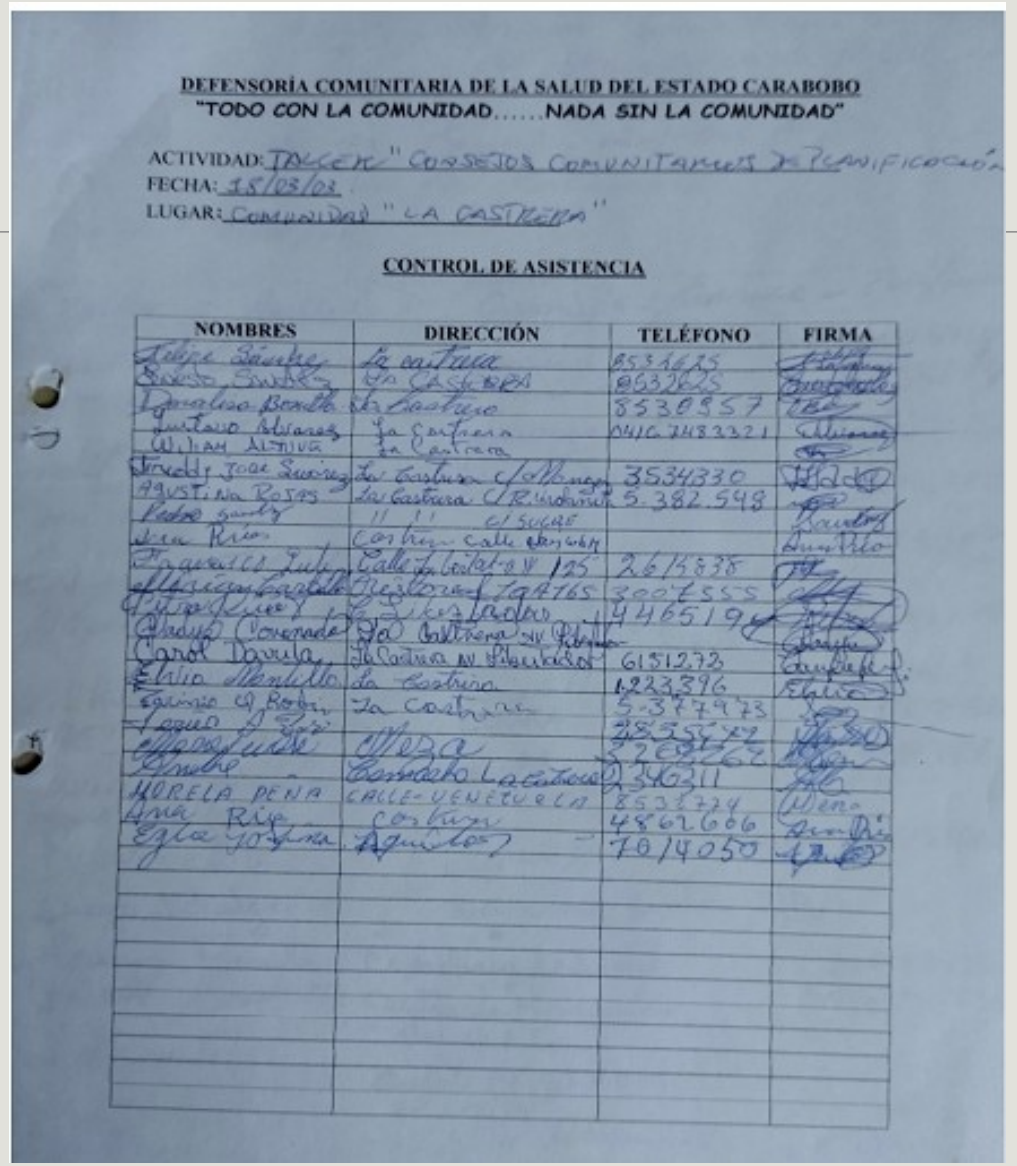

DEFENSORÍA COMUNITARIA DE LA SALUD DEL ESTADO CARABOBO
"TODO CON LA COMUNIDAD.....NADA SIN LA COMUNIDAD"

ACTIVIDAD: TALLER "CONSEJOS COMUNITARIOS DE PLANIFICACIÓN
FECHA: 15/03/02
LUGAR: COMUNIDAD "LA CASTRERA"

CONTROL DE ASISTENCIA

NOMBRES	DIRECCIÓN	TELÉFONO	FIRMA
Felipe Sánchez	La castrera	8531625	
Benito Sánchez	La Castrera	8532625	
Dorelis Bonilla	La Castrera	3530957	
Gustavo Alvarez	La Castrera		
William Altuve	La Castrera	0416 7483321	
Griselda José Suárez	La Castrera C/ Alfonso	3534330	
Agustina Rojas	La Castrera C/ Rivadavia	5.382.548	
Pedro Sanchez	" " el Sugar		
Idea Rios	Castrera calle Arismendi		
Yaneris Lugo	Calle La Castrera N° 125	2614838	
[illegible]	[illegible]	3007555	
[illegible]	[illegible]	4465194	
Gladys Coronado	La Castrera N° Pluma		
Carol Davila	La Castrera N° Pluma	6151273	
Elvia Mendoza	La Castrera	1223396	
Egmio el Robin	La Castrera	5.377973	
[illegible]	[illegible]	2855779	
[illegible]	Mesa	2202762	
[illegible]	Comando La Castrera	2546311	
MORELA PEÑA	CALLE-VENEZUELA	8531724	
Ana Rios	Castrera	4862606	
Egla Yolima	Agustos	70/4050	

Autor: Eduardo Ortunio Carrizalez. 2024

P2P Peer Production Licence

Defensoría Comunitaria de la Salud del Estado Carabobo”

Foro: Por el Fortalecimiento del Poder Local hacia la Consolidación del Poder Popular

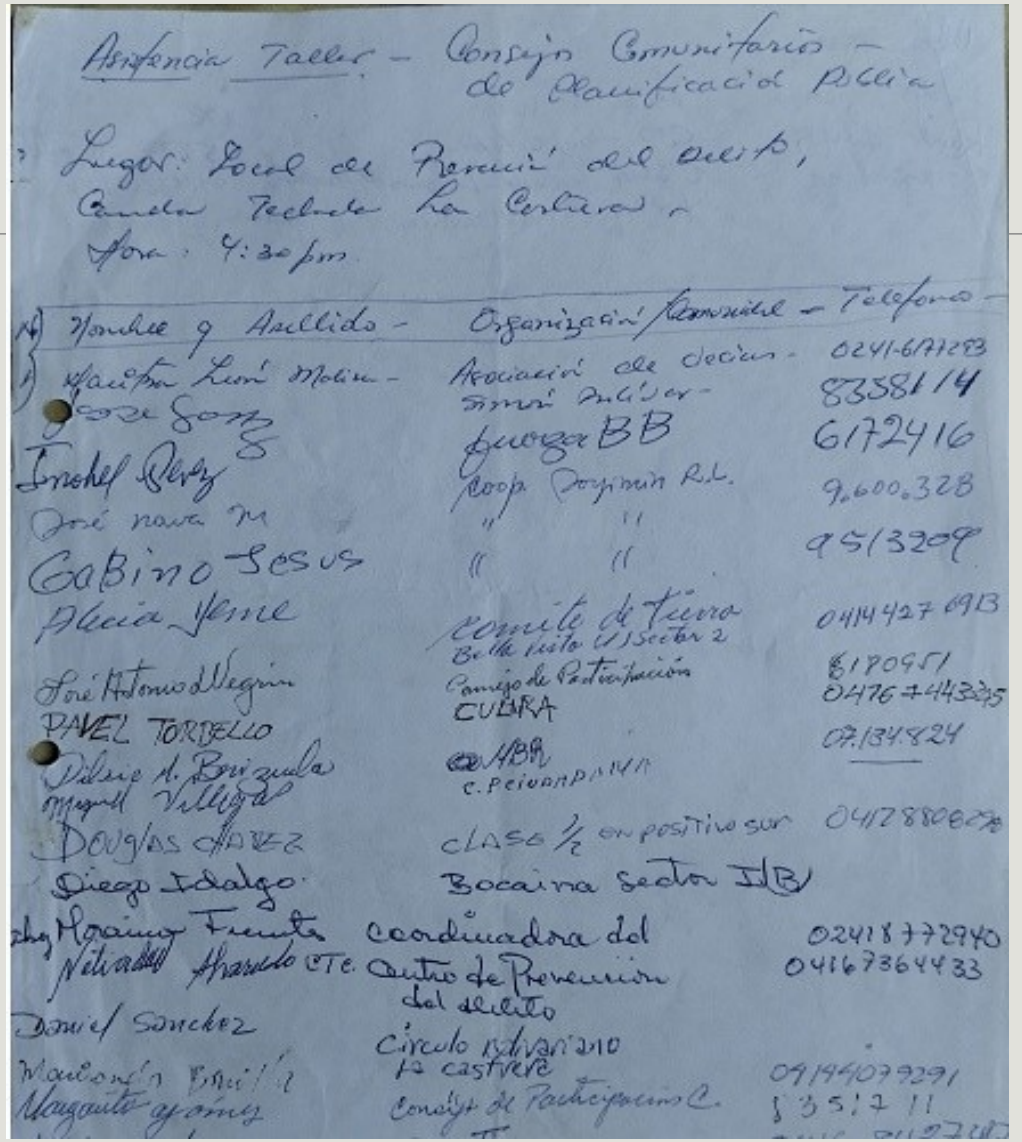

Autor: Eduardo Ortunio Carrizalez. 2024

Defensoría Comunitaria de la Salud del Estado Carabobo”

Foro: Por el Fortalecimiento del Poder Local hacia la Consolidación del Poder Popular

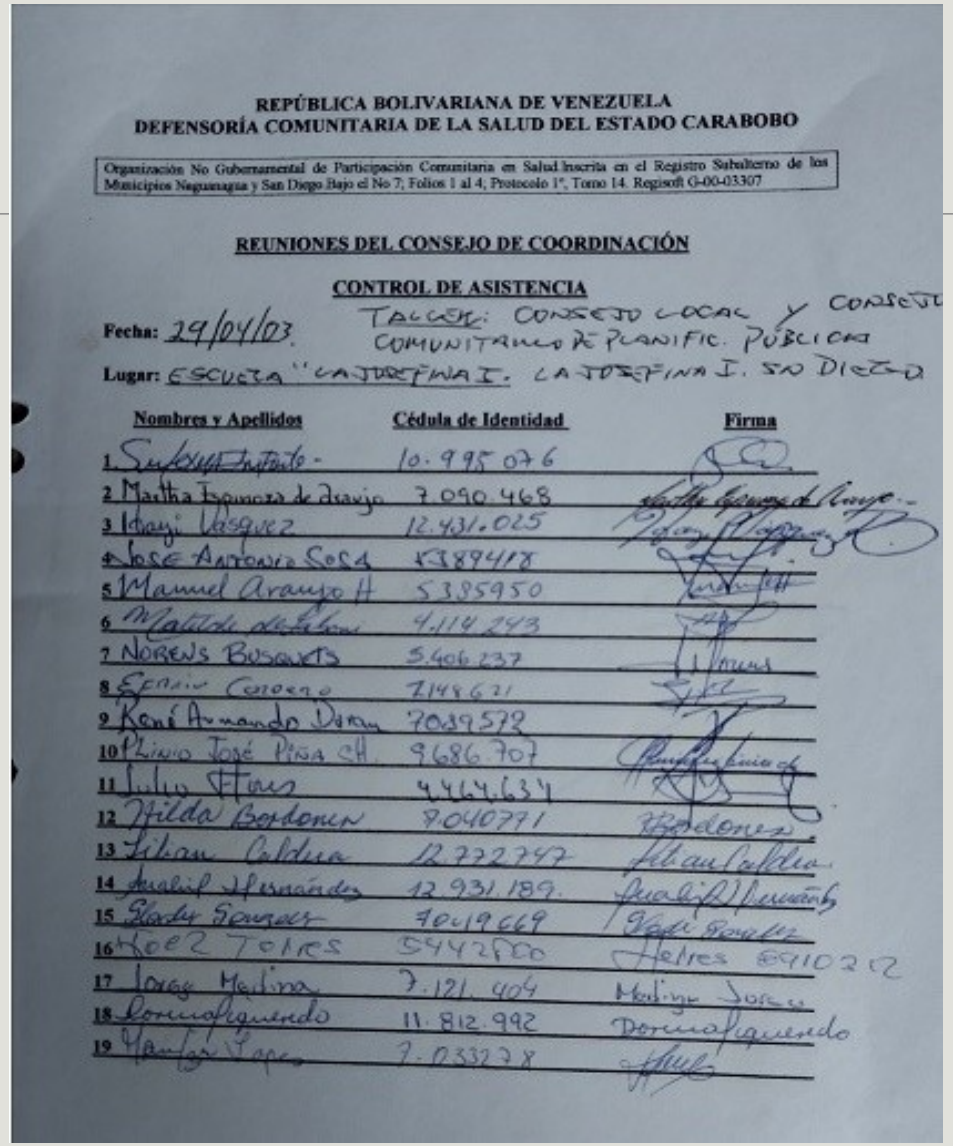

REPÚBLICA BOLIVARIANA DE VENEZUELA
DEFENSORÍA COMUNITARIA DE LA SALUD DEL ESTADO CARABOBO

Organización No Gubernamental de Participación Comunitaria en Salud Inscrita en el Registro Subalterno de los Municipios Naguanagua y San Diego Bajo el No 7; Folios 1 al 4; Protocolo 1°, Tomo 14. Regisoft G-00-03307

REUNIONES DEL CONSEJO DE COORDINACIÓN

CONTROL DE ASISTENCIA

Fecha: 29/04/03 TALLER: CONSEJO LOCAL Y CONSEJO COMUNITARIO DE PLANIFIC. PÚBLICA

Lugar: ESCUELA "LA JOSEFINA I. LA JOSEFINA I. SN DIEGO

Nombres y Apellidos	Cédula de Identidad	Firma
1 [illegible]	10.995.076	[illegible]
2 Martha Espinoza de Araujo	7.090.468	[illegible]
3 Idayi Vasquez	12.431.025	[illegible]
4 José Antonio Sosa	5389418	[illegible]
5 Manuel Araujo H	5385950	[illegible]
6 [illegible]	4.114.243	[illegible]
7 Norens Busquets	5.406.237	[illegible]
8 [illegible]	7148621	[illegible]
9 René Armando Duran	7039572	[illegible]
10 Plinio José Piña CH.	9.686.707	[illegible]
11 Julio Flores	4.464.634	[illegible]
12 Hilda Bordones	7.040771	Bordones
13 Liliana Caldera	12.772.747	Liliana Caldera
14 [illegible] Hernández	12.931.189	[illegible]
15 [illegible]	7049669	[illegible]
16 Koez Torres	5442800	Torres 6910212
17 Jorge Medina	7.121.404	Medina Jorge
18 Dorma Figuendo	11.812.992	Dorma Figuendo
19 [illegible]	7.033278	[illegible]

Autor: Eduardo Ortunio Carrizalez. 2024

P2P Peer Production Licence

Defensoría Comunitaria de la Salud del Estado Carabobo”
Foro: Por el Fortalecimiento del Poder Local hacia la Consolidación del Poder Popular

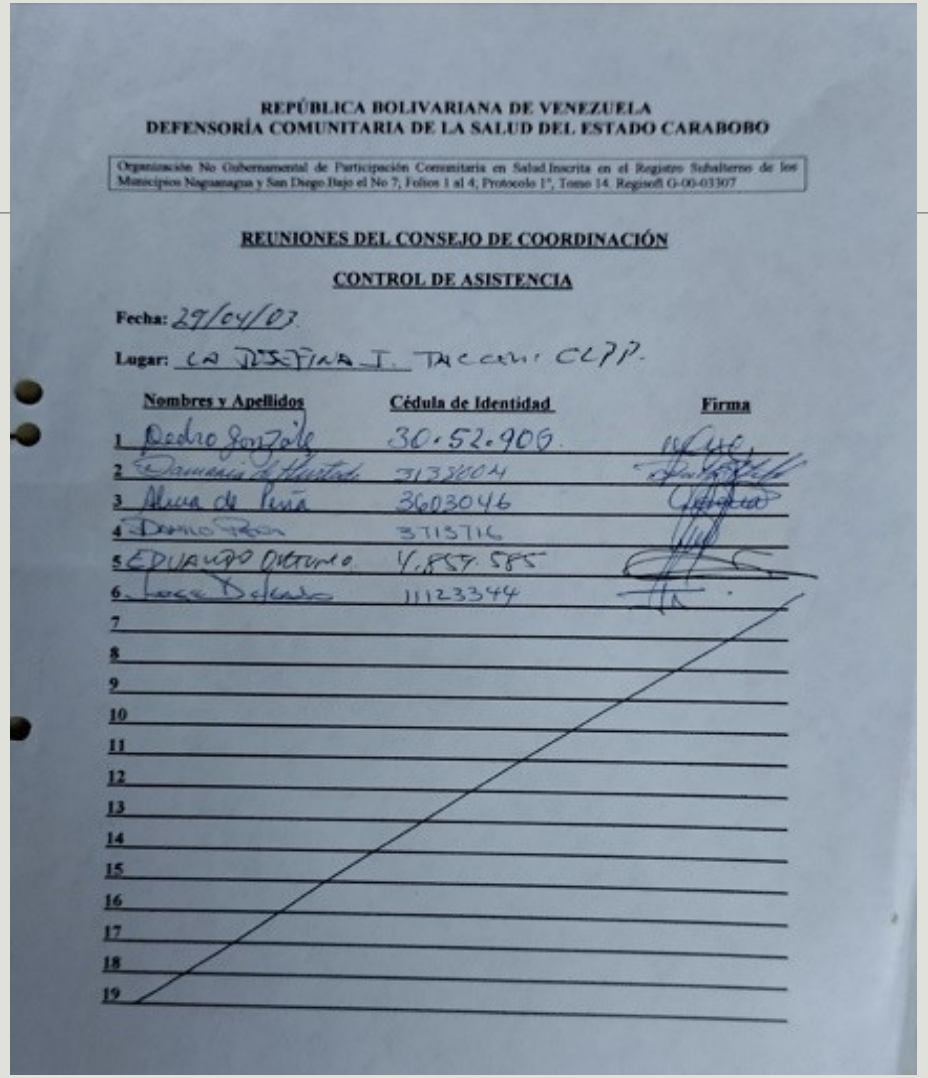

REPÚBLICA BOLIVARIANA DE VENEZUELA
DEFENSORÍA COMUNITARIA DE LA SALUD DEL ESTADO CARABOBO

Organización No Gubernamental de Participación Comunitaria en Salud Inscrita en el Registro Subalterno de los Municipios Naguanagua y San Diego Bajo el No 7, Folios 1 al 4, Protocolo 1°, Tomo 14. Registro G-00-03307

REUNIONES DEL CONSEJO DE COORDINACIÓN

CONTROL DE ASISTENCIA

Fecha: 29/04/03

Lugar: CN JOSEFINA I. TACARIGUA CLPP.

	Nombres y Apellidos	Cédula de Identidad	Firma
1	Pedro Gonzalez	30.52.909	
2	Damaris de Montes	3133404	
3	Alma de Peña	3603046	
4	Domingo [illegible]	3713716	
5	EDUARDO ORTUNIO	V.857.585	
6	Jose Delgado	11123344	
7			
8			
9			
10			
11			
12			
13			
14			
15			
16			
17			
18			
19			

Autor: Eduardo Ortunio Carrizalez. 2024